

DISFRUTA CANTABRIA A TU RITMO

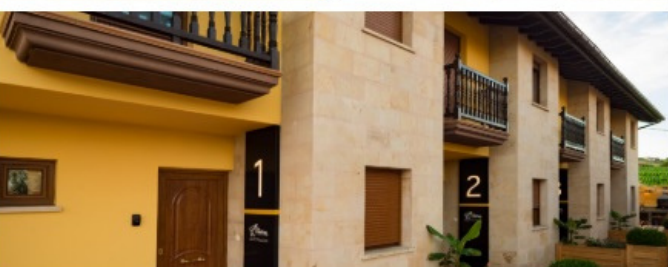

SANTILLANA DEL MAR

DESDE €217/pers.
4 noches - 4 pers.

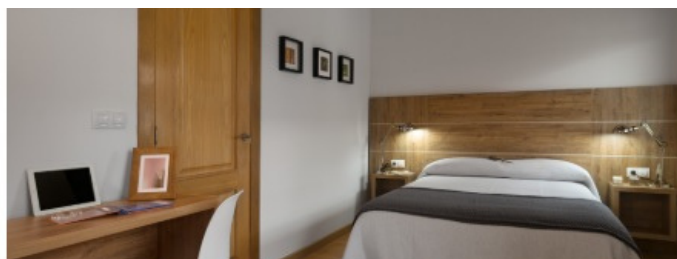

CHALET VACACIONAL

Disfruta de unas vacaciones inolvidables en Cantabria alojándote en estos modernos y cómodos chalets de 2 y 3 habitaciones con capacidad de hasta 6 personas a unos 5 minutos a pie del centro histórico de Santillana del Mar.



ESTE PACK INCLUYE:

- ✓ 4 noches en Chalet 4 pers.:
- 2 dormitorios
- 1 aseo, 1 baño
- Cocina equipada
- ✓ Parking privado en sótano
- ✓ Pack entradas: Parque Cabárceno, Capricho de Gaudí, Colegiata Sta. Juliana, Museo Tortura (4 pax)

Promoción válida Octubre de lunes a sábado
(except. 12/10)

DISFRUTA CANTABRIA A TU RITMO

SANTILLANA DEL MAR

DESDE € 182/pers
4 noches x 8 personas



CHALET VACACIONAL

Disfruta de unas vacaciones en familia en Cantabria alojándote en un moderno y cómodo chalet de 3 hab. con capacidad de hasta 6 pers. y a tan solo 2 min. a pie del centro histórico de Santillana. Además este pack incluye una selección de actividades para que tu estancia sea inolvidable



INCLUYE:

- ✓ **4 noches en Chalet 8 pers.:**
 - 3 dormitorios
 - 1 aseo, 2 baños
 - Cocina equipada
- ✓ **Parking privado en sótano**
- ✓ **Pack entradas: Parque Cabárceno, Capricho de Gaudí, Colegiata Sta. Juliana, Museo Tortura (6 pax)**

Promoción válida Octubre de lunes a sábado
(except. 12/10)



CHALETS DEL 1 AL 6

Las Casitas de Santillana 1 constan de 6 chalets individuales de 2 habitaciones y capacidad para 6 personas + sofá convertible en cama auxiliar para 1 persona y distribuidos en 3 plantas; Planta Sótano, Planta Primera y Planta segunda y localizadas en Santillana del Mar. (Cantabria)
 Son un conjunto de chalets que forman una urbanización privada a 7 minutos andando del centro histórico de Santillana del Mar.

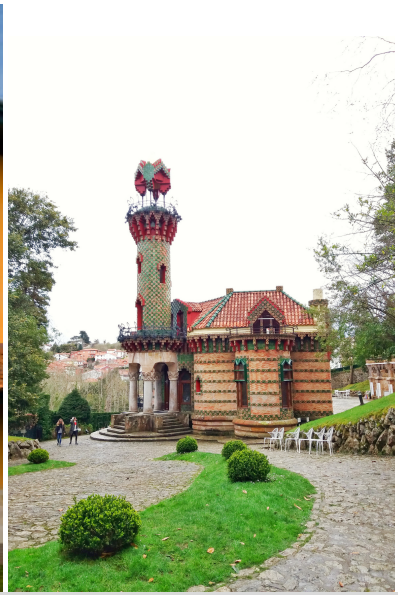

Entradas Capricho de Gaudí



CHALETS 7 Y 8

Las Casitas de Santillana 2 constan de 2 chalets totalmente independientes de 3 habitaciones y capacidad para 8 personas distribuidos en 3 plantas; Planta Sótano, Planta Primera y Planta segunda y localizadas en el mismo centro de Santillana del Mar, Unos chalets de alto nivel con zonas de jardín privadas y cenador exterior bajo una preciosa cubierta de madera de roble.



Parque de Cabárceno

Tarifas pack	JULIO	SEPTIEMBRE	OCTUBRE.
Chalet 4 pers.	€ 325	€ 247	€ 217
Chalet 6 pers.	€ 232	€ 185	€ 159
Chalet 8 pers.	-	€ 187	€ 182

- Pack: alojamiento 4 noches + pack entradas
- Las fechas/horas de las actividades se acordarán antes de la llegada para la emisión del bono
- Precio por persona y noche IVA incl. Los niños (3-12 años) tienen €15,00 de descuento sobre la tarifa
- Traslados/ Comida/ Limpieza no incluidos
- Tarifas para estancias de Lunes a Sábado (excepto. 12/10- no incl)
- Se aceptan perros de hasta 20kg (bajo petición)
- Cancelación: la reserva pasa a ser no-reembolsable 15 días antes del día de llegada.

TÉRMINOS Y CONDICIONES

Horarios:

Check-in a partir 16:00 pm el día de llegada

Check-out 12:00 am (máximo tarde el día de salida).

Llegada a tu casita:

Los clientes cumplimentarán la ficha de ingreso y Check-in para todas las personas mayores de 16 años, por lo que será obligatorio presentar el D.N.I.

Se entregarán al cliente las normas que rigen nuestras casitas y que el cliente acepta al firmar la ficha de ingreso.

En el caso de que en el momento de entrada a la estancia no estuviera el personal de Las Casitas de Santillana, tendrás las llaves de tu casita en el buzón con código de seguridad localizado en la pared izda. de la puerta la puerta de acceso general. Se te informará sobre este código mediante mensaje o llamada telefónica el día antes de tú llegada.

Durante la estancia:

Si los clientes tuviesen que abandonar la casa, por cualquier circunstancia, antes de la fecha contratada, no tendrán derecho a ninguna devolución del importe abonado.

Las instalaciones se mantendrán en perfecto uso, tal y como han sido entregadas, no pudiéndose mover ni el mobiliario, ni los electrodomésticos, ni los equipos de su lugar original. Si se produce alguna avería o rotura se comunicará a los titulares de la casa en el menor plazo posible.

Se debe **respetar la tranquilidad del lugar**, evitando ocasionar molestias a los vecinos. No están permitidos karaokes y amplificadores. En caso de incumplimiento, los propietarios se reservan el derecho a desalojar la casa y dar el parte pertinente a la comandancia de la Guardia Civil de Santillana del Mar.

En cumplimiento de a legislación, no está permitido fumar en el interior de la casa.

Seguridad:

La Dirección no responde de los objetos y valores no depositados bajo su custodia contra recibo.

Los clientes son responsables de mantener la casa correctamente cerrada en su ausencia, evitando la entrada de personal ajeno. El alojamiento estará exclusivamente ocupado por las personas registradas. Está completamente prohibido alojar a personas que no estén registradas. La casa y sus instalaciones son de uso exclusivo para las personas que estén alojadas, por lo que no se permiten invitaciones. El jardín se mantendrá perfectamente limpio, sin tirar colillas, papeles, etc., y se respetarán las plantas, árboles y decoración que en él se encuentren.

Limpieza:

La casa es de alquiler completo, por tanto, se entregará completamente limpia y no se efectuará ninguna limpieza mientras dure la estancia. Al marcharse, los clientes deben dejar la casa limpia y recogida.

Términos y Condiciones

Se proporciona un **equipamiento completo para la cocina**: Deberán dejarse limpios y correctamente colocados, cada uno en su lugar correspondiente antes de la salida.

Deposita las basuras, envases, vidrio y papel, en los contenedores pertinentes ubicados en el pueblo.

No tirar por los desagües: aceites, plásticos, restos de comidas, etc.

Se cobrará un **suplemento de limpieza de 50€ por el no cumplimiento de las normas de limpieza** y mantenimiento.

Eficiencia energética:

El **sistema de calefacción** calienta toda la casa mediante radiadores y está incluido en el precio de la estancia. Debe hacerse un uso responsable y adecuado de la misma, manteniendo el termostato a una temperatura no superior a 21 grados.

La calefacción, los diversos electrodomésticos y equipos multimedia proveen de confort y comodidad a los clientes de la casa. Disfrútelos y haga un uso racional de los mismos.

BBQ:

Únicamente se permitirá hacer fuego en el lugar acondicionado a tal efecto, la zona de barbacoas, extremando al máximo las medidas de seguridad. Al ser una zona común, se encargarán también de su limpieza una vez se termine el disfrute de este espacio.

Los clientes deberán colocar los útiles de barbacoa en el mismo lugar donde los encontraron.

Tienen a su disposición una pizarra donde poder reservar el uso de este espacio.

Zonas comunes: Es de obligado cumplimiento hacer un uso responsable de todas las zonas comunes, tales como accesos a las casitas y zonas ajardinadas no interfiriendo en acciones que puedan ser molestas para otros huéspedes.

Parking público exterior y garaje privado:

Cada casita dispone de un espacio exclusivo en el **parking exterior** no vigilado para un vehículo con las marcas viales horizontales señaladas para cada casita y otro espacio de **parking privado** con capacidad para un vehículo en el sótano de la urbanización con acceso directo a cada casita excepto la casita número 1 que dispone de una zona aparcamiento en el pasillo común del parking subterráneo.

Mascotas:

Estas son nuestras normas de convivencia, en consideración con otros clientes: Se permite sólo 1 mascota por casita con un peso máximo de 20 Kg.

Debe llevarlo siempre con correa. Por la seguridad de todos, su mascota no debe quedarse NUNCA SOLA en la estancia.

No bañe a su mascota en el cuarto de baño ni use las toallas para secarla. Por higiene, su mascota bajo ningún concepto, deben subir sobre la/s camas, sofás o butacas.

El propietario de la mascota se hace responsable de su higiene y de los daños en la limpieza, mobiliario o enseres que pueda producir.

Como propietario de mascota, deberá cumplir la normativa vigente y será responsable de aquellas acciones que pudieran derivarse del comportamiento de su mascota.

Si estas normas no son respetadas, la dirección se reserva el derecho de anular su reserva y/o invitarle a abandonar el alojamiento.

Tiene a su disposición una camita y platos de comida y bebida para su mascota.